

Pavimento Térreo  
Escala 1:50

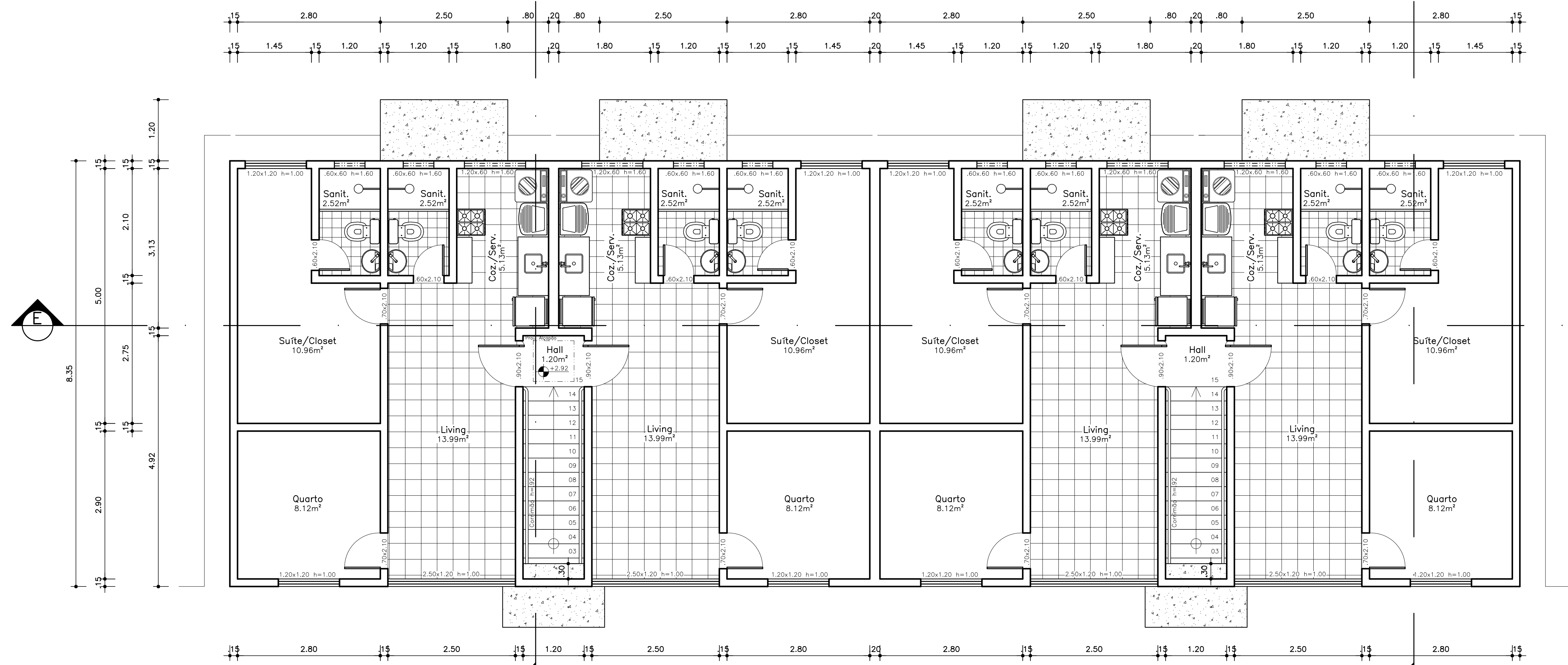

Pavimento Superior  
Escala 1:50

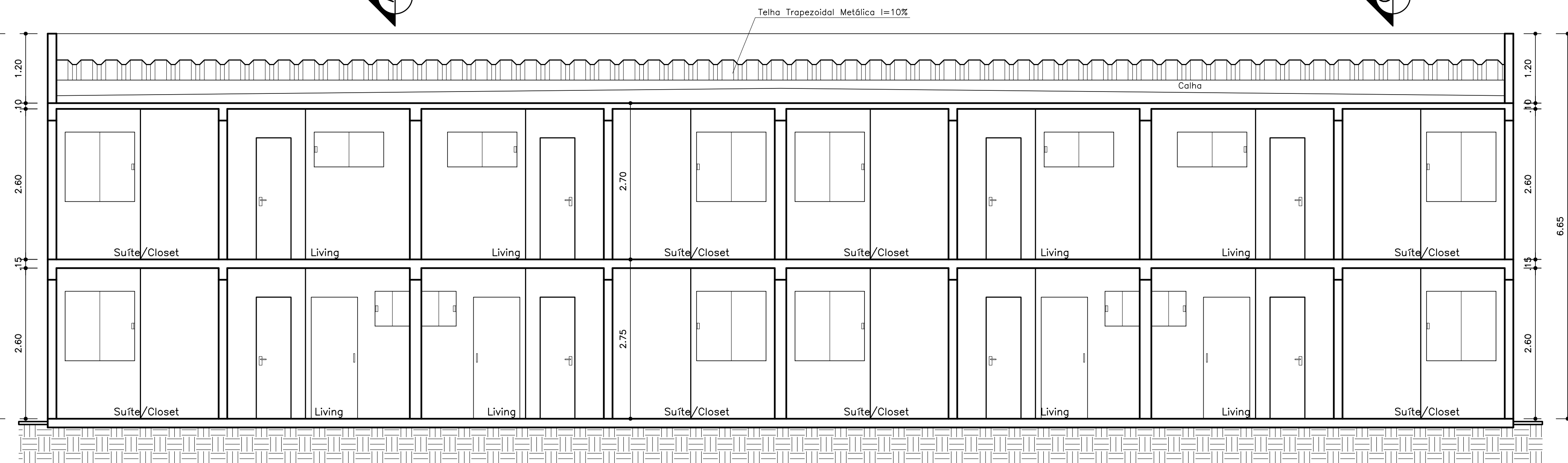

Corte E-F  
Escala 1:50

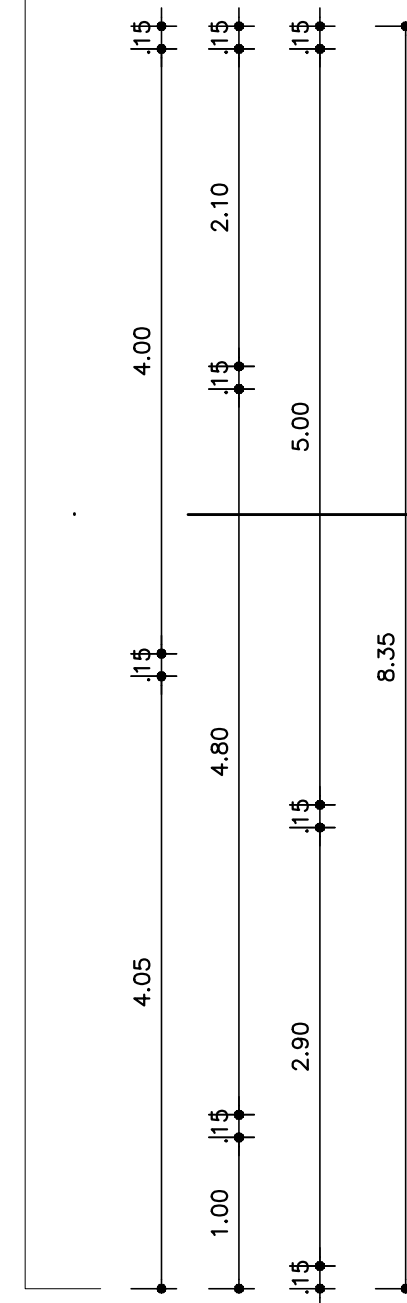

Corte A-B  
Escala 1:50

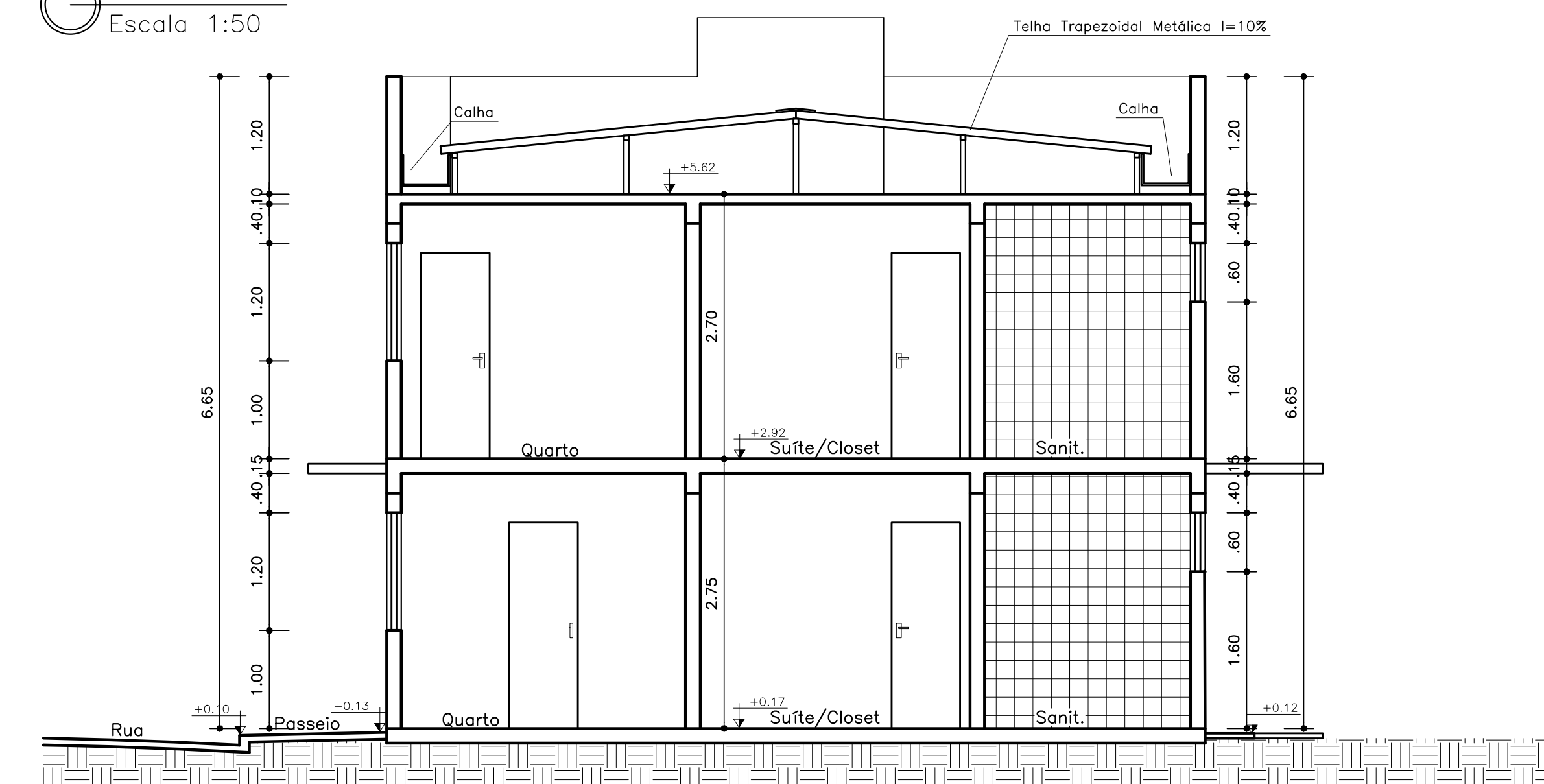

Corte C-D  
Escala 1:50

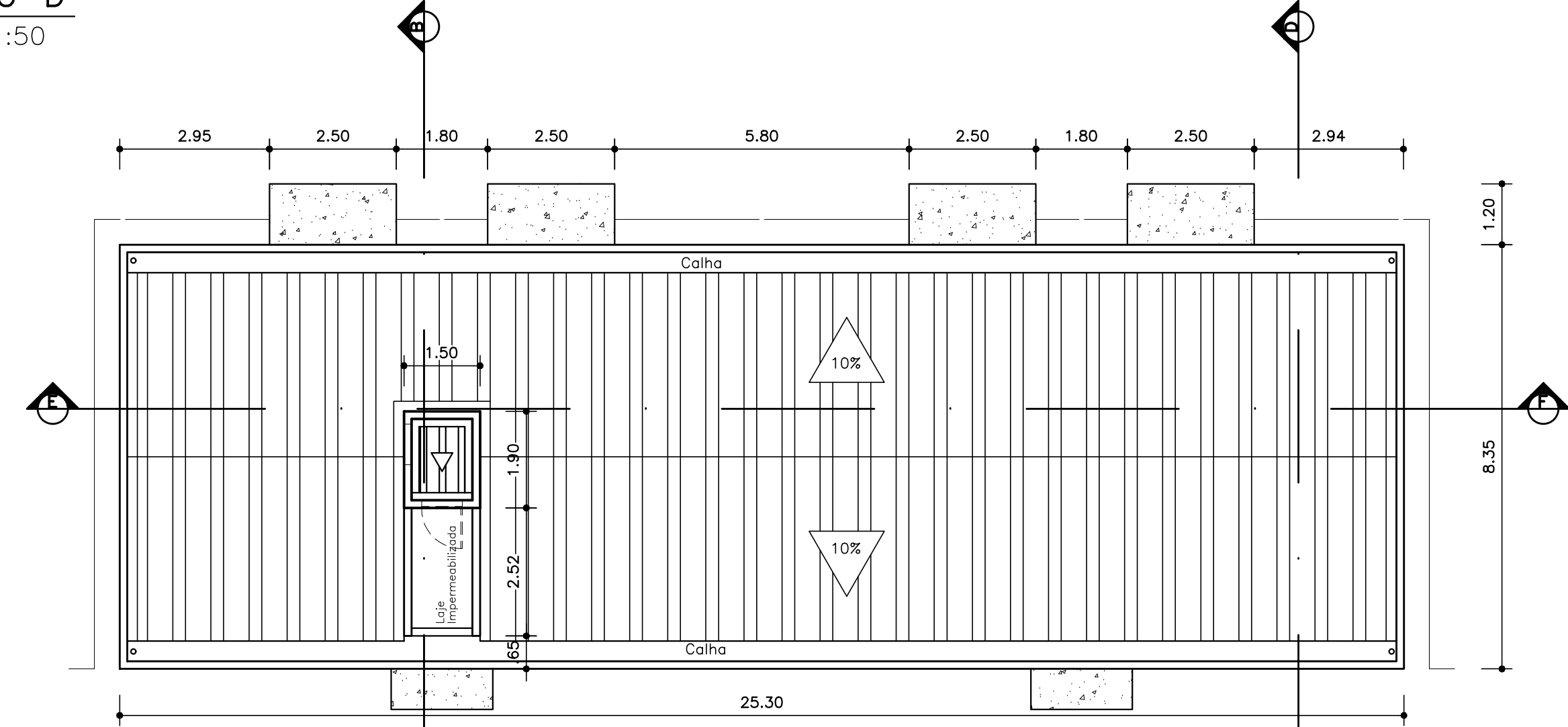

Cobertura  
Escala 1:100

| Legenda dos Blocos |  |
|--------------------|--|
| TIPO               | DESCRIÇÃO  |
| 01                 | 08 Un. de dois dormitórios c/ suíte                    |
| 02                 | 12 Un. de dois dormitórios c/ Suíte                    |
| 03                 | 12 Un. de três dormitórios c/ Suíte                    |
| 04                 | 12 Un. de dois dormitórios c/ Suíte sendo duas un. PcD |

Nome: \_\_\_\_\_

Reservado a Propriedade

|   |                                |  |              |
|---|--------------------------------|--|--------------|
| PROPRIETÁRIA:                               |                                | PROJETO ARQUITETÔNICO                            |              |
| VCA Monte Elgon IV Empreend. Imob. SPE Ltda |                                | CONDOMÍNIO                                       |              |
|   |                                | DONA MIRAI                                       |              |
|   |                                | PLANTAS BAIXAS, CORTES E COBERTURA (BL. TIPO 01) |              |
| LOCALIZAÇÃO:                                | Nº DA FOLHA:                   | REVISÃO:   | DATA:        |
| AV. PROJETADA, S/N                          | 09/15                          | 00   | JUN / 2022   |
| GLEBA D2 E GLEBA C                          | ESCALA: IND                    |  |              |
| BARRO UNIVERSIDADE                          | PROJETO E RESPONSÁVEL TÉCNICO: |  |              |
| VITÓRIA DA CONQUISTA - BA                   | PEDRO DURVAL RIZZO ARAÚJO      |  |              |
|   | ENG. CIVIL                     |  |              |
|   | CREA 92.101D-BA                |  |              |
| DESENHO:                                    | MODIFICAÇÕES:                  | DATA:  | RESPONSÁVEL: |
| Arthur Soares (77) 9 9139 5875              | ENVIADO TÉCNICO:               | 27/06/2022                                       | ARTHUR       |
| Rafael Amorim (77) 9 8677 4389              |                                |  |              |